

Zur Preiselastizität der Nachfrage

Nachfragesituation auf einem Markt:

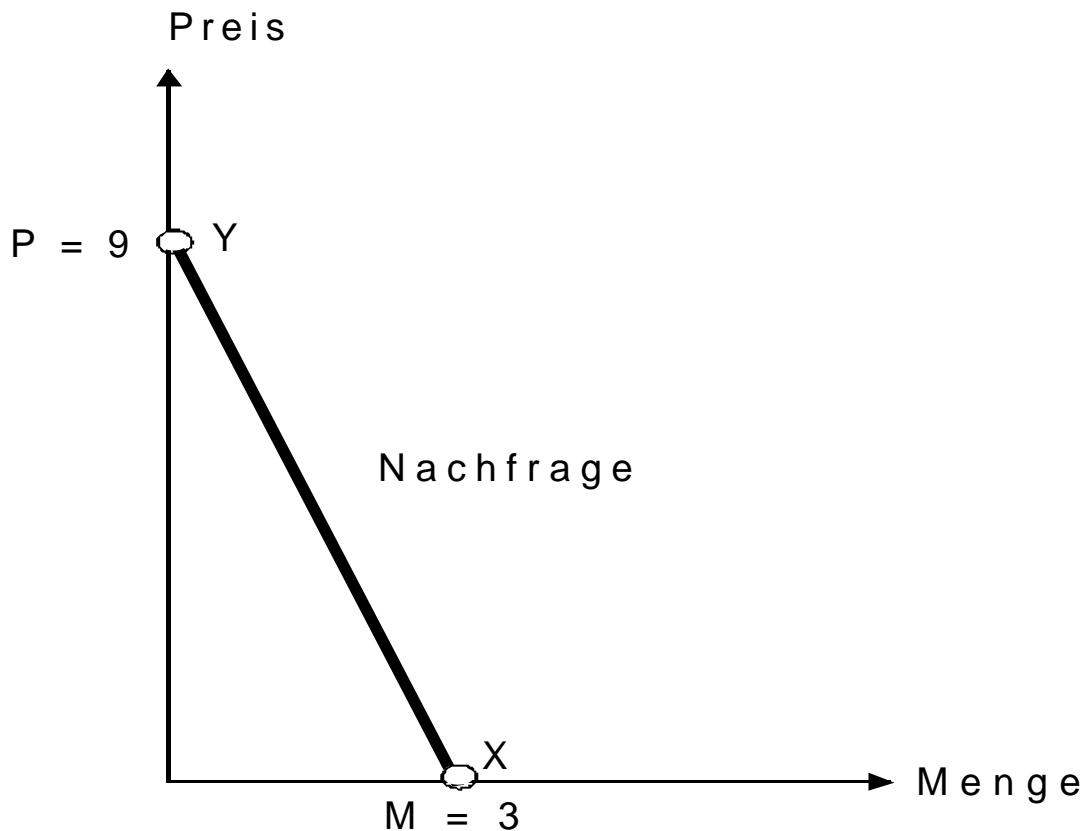

Welche Aussage trifft für die obige Grafik trifft zu?

Die Preiselastizität der Nachfrage ...

- a ist gross.
- b ist entlang der Geraden konstant.
- c nimmt entlang der Geraden alle Werte von 0 bis unendlich an.
- d lässt sich nur beurteilen, wenn auch das Angebot bekannt ist.

⇒ **Lösungsskizze (hier anklicken)**

⇒ **Link zur Preiselastizität der Nachfrage allgemein (T 08) (hier anklicken)**

Zur Preiselastizität der Nachfrage

1

Von der Steigung, die in dieser Grafik gross und konstant ist (Steigung = $-\frac{P}{M} = -\frac{9}{3} = -3$), darf nicht auf die Preiselastizität der Nachfrage geschlossen werden.

2

Die Preiselastizität der Nachfrage nimmt entlang der Geraden, beginnend beim Punkt X ($M = 3 / P = 0$) und endend beim Punkt Y ($P = 9 / M = 0$), alle Werte zwischen 0 und unendlich an.

3

Richtig ist also die Antwort c.

→ [zurück \(hier anklicken\)](#)